

Grundriss 2.Obergeschoss

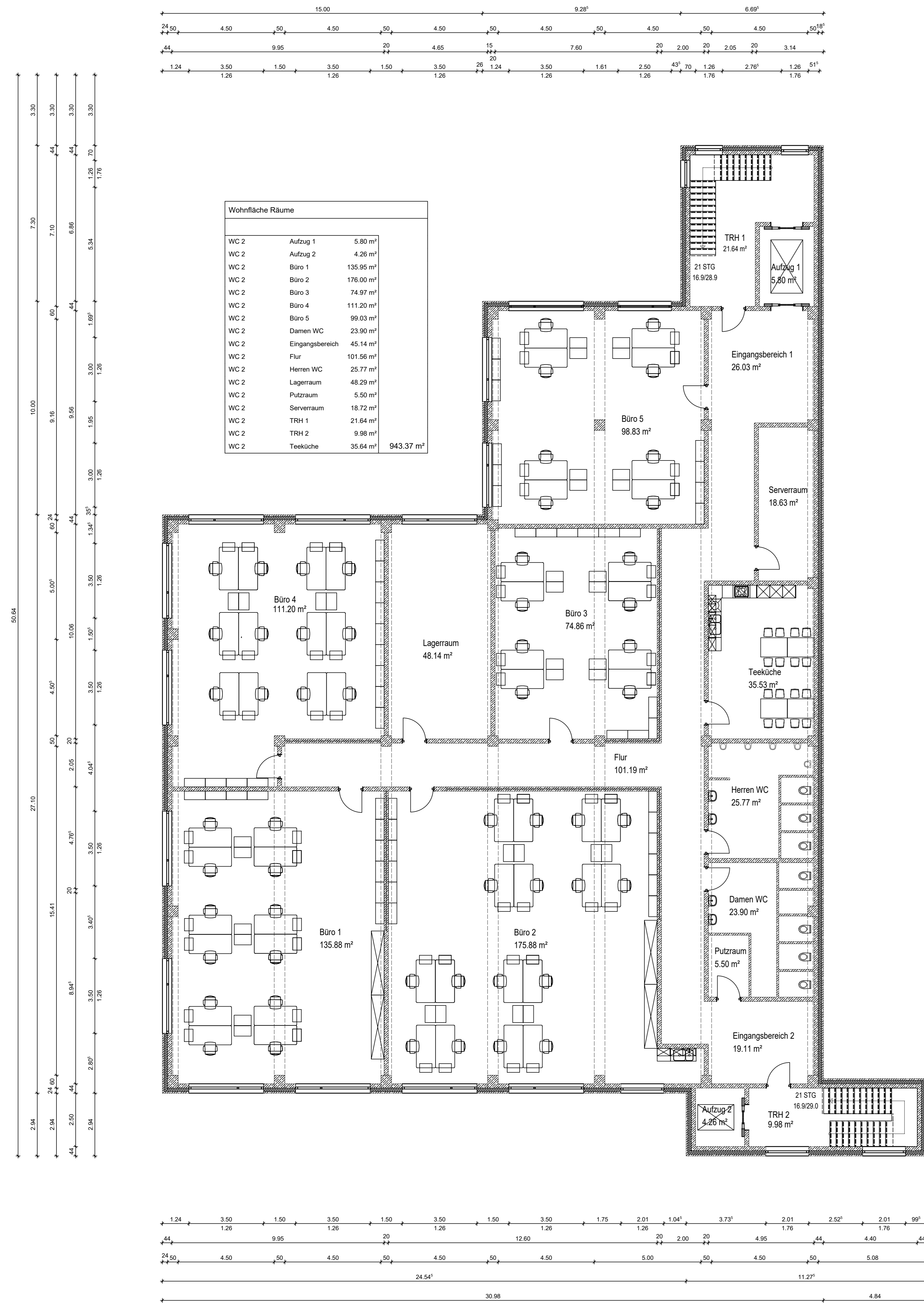

Grundriss 3.Obergeschoss

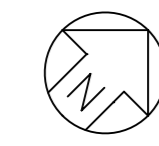
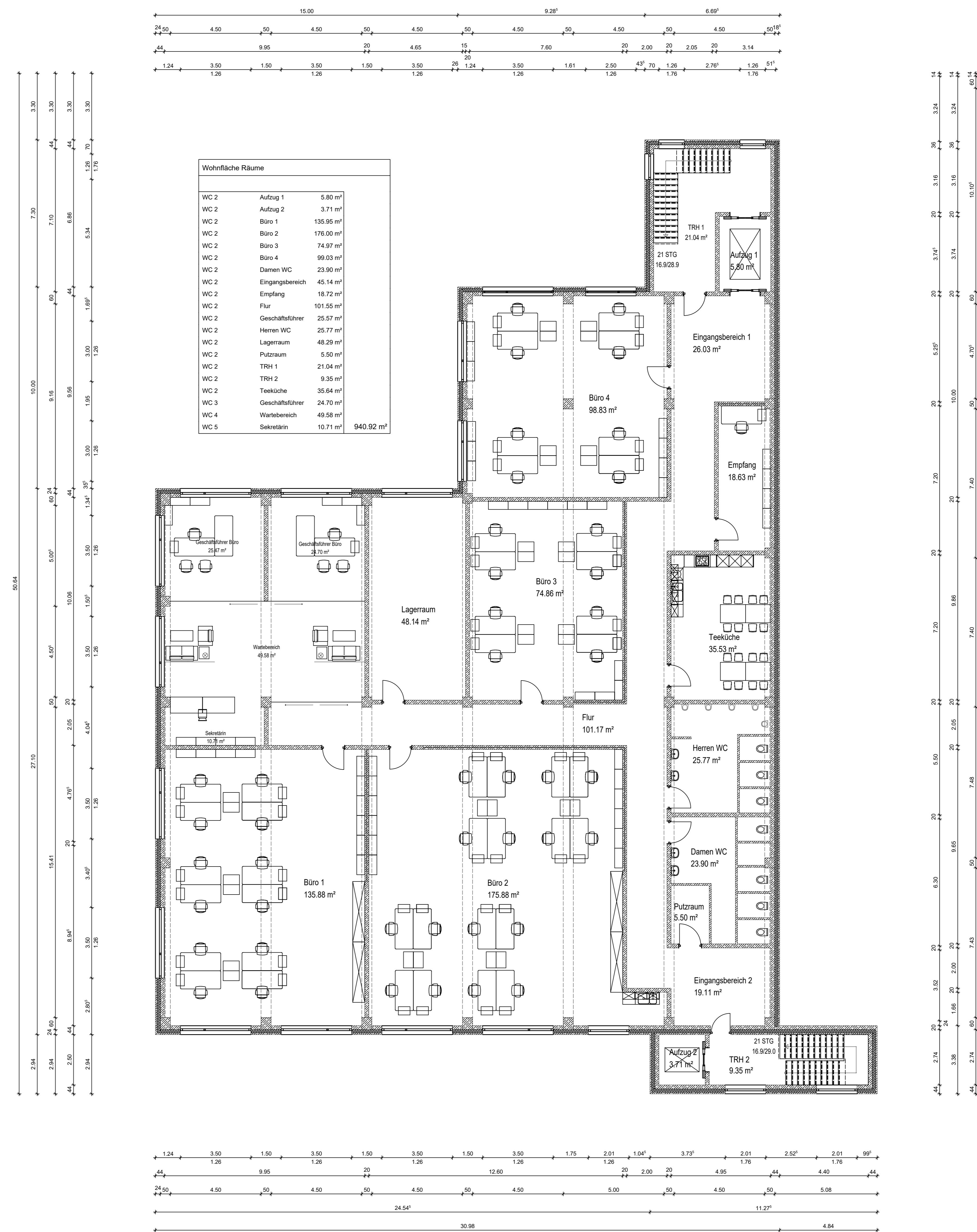

Vorentwurf

BAUVORHABEN
Erweiterung der Bestandshalle und
Neubau von vier Stockwerken als Büro

BAUORT
Ohmstraße 8-10 91126 Rednitzhembach

GEMARKUNG
Walpersdorf 723/10

BAUHERR
Kerling Kunststoff & Komponententechnik GmbH & Co KG
Ohmstraße 8-10
91126 Rednitzhembach

PLANUNG
Winner Bau GmbH & Co.KG
Veitsaurach 4S
91575 Windsbach
09871/67938

FLUR-NR.	NAME, ANSCHRIFT	UNTERSCHRIFT
680	Kerling Kunststoff und Komponententechnik GmbH & Co KG Ohmstraße 8-10 91126 Rednitzhembach	
723/9	Severik Rednitzhembach Kernwegplatz 1 91126 Rednitzhembach	
723/11	Severik Rednitzhembach Kernwegplatz 1 91126 Rednitzhembach	
688/3	Severik Rednitzhembach Kernwegplatz 1 91126 Rednitzhembach	

PLANINHALT
Grundriss 2.OG & 3.OG

MARSTAB
M 1:100