

Grundriss Kellergeschoss

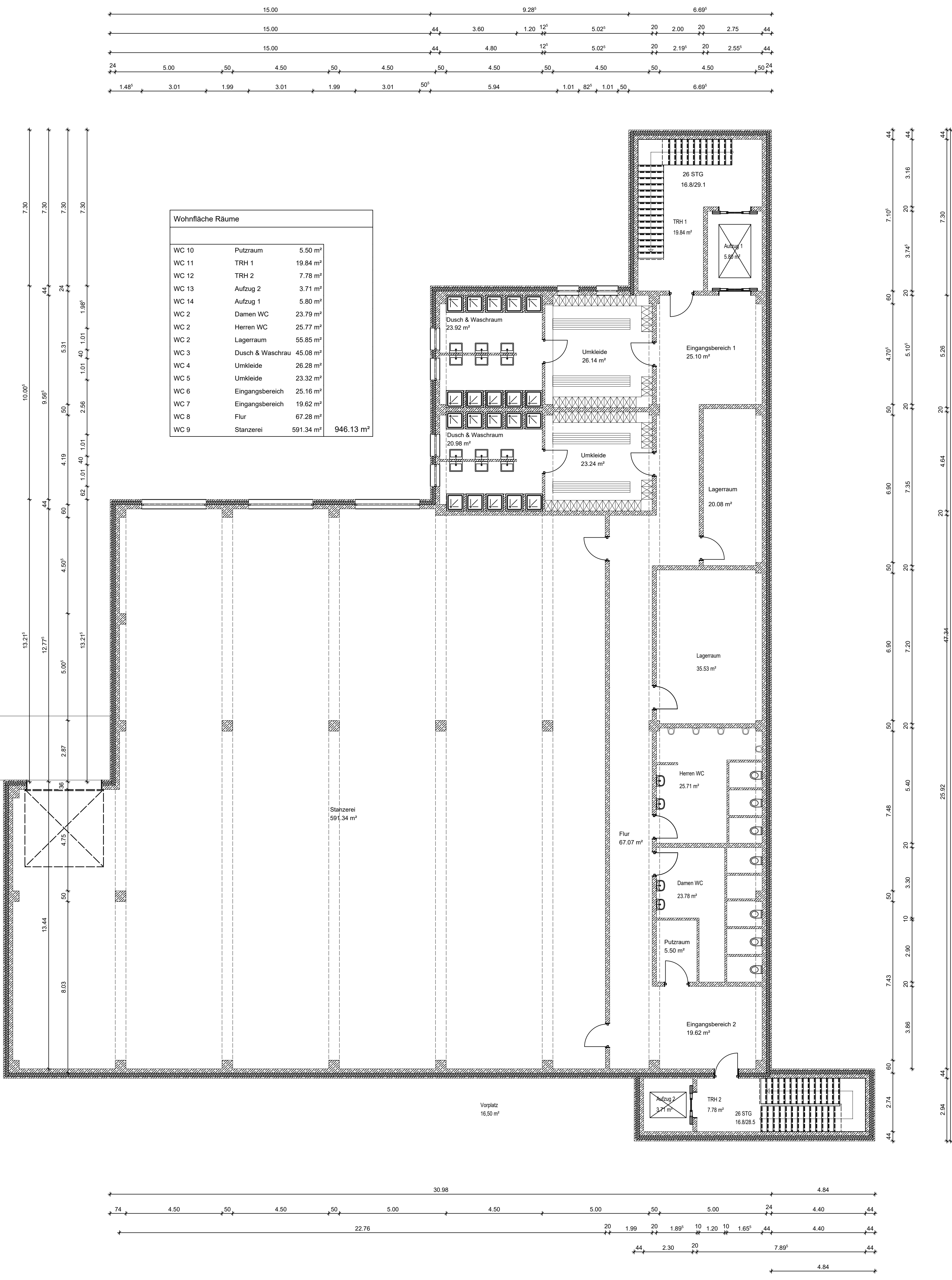

Grundriss 4.Obergeschoss

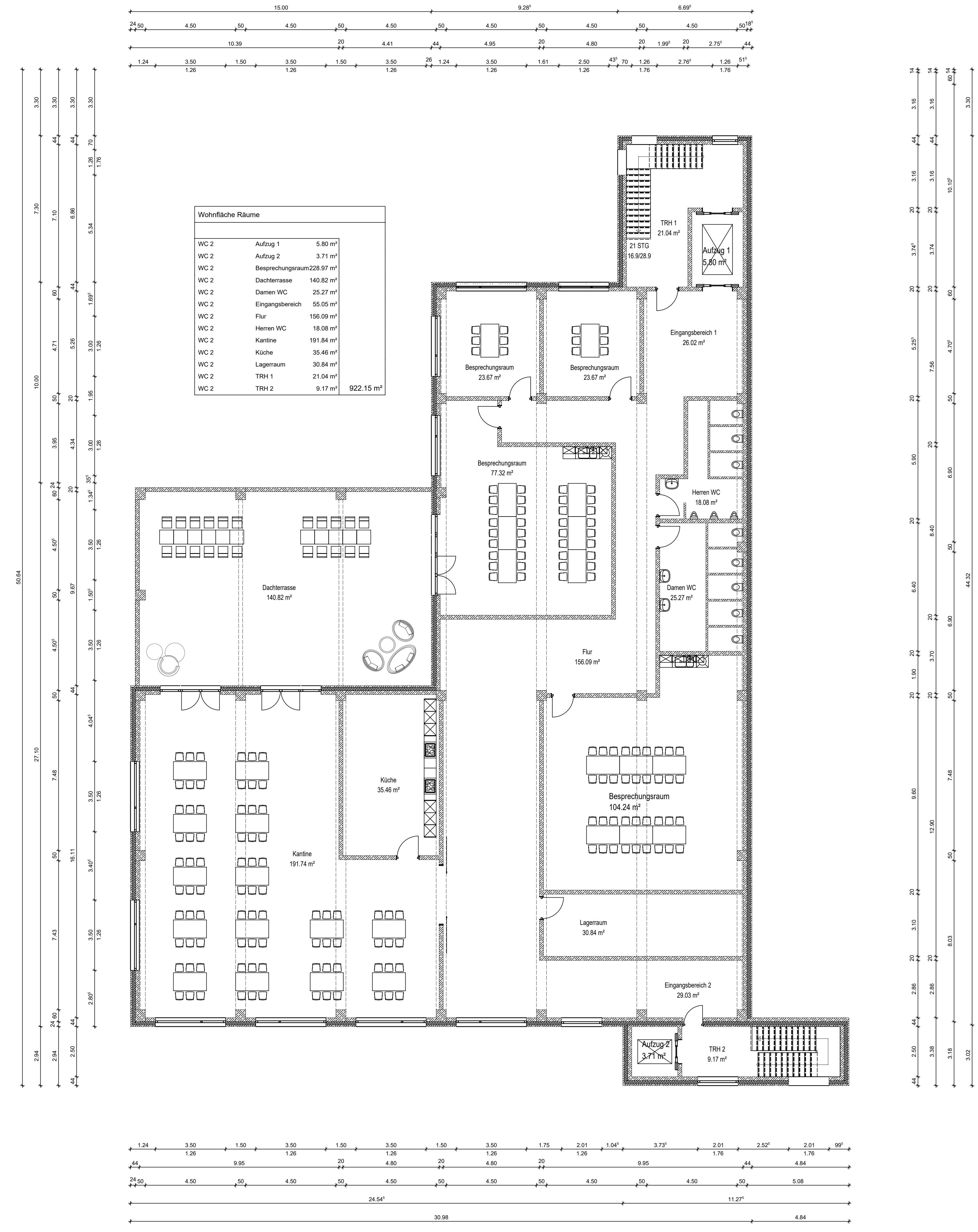

Vorentwurf

BAUVORHABEN
 Erweiterung der Bestandshalle und
 Neubau von vier Stockwerken als Büro

BAUORT
 Ohmstraße 8-10 91126 Rednitzhembach

GEMARKUNG
 Walpersdorf 723/10

BAUHERR
 Kerling Kunststoff & Komponentenfertigung GmbH & Co KG
 Ohmstraße 8-10
 91126 Rednitzhembach

PLANUNG
 Winner Bau GmbH & Co.KG
 Veitsaurach 4S
 91575 Windsbach
 09871/67938

UNTERSCHRIFT

FLUR-NR.	NAME, ANSCHRIFT	UNTERSCHRIFT
680	Kerling Kunststoff und Komponentenfertigung GmbH & Co KG Ohmstraße 8-10 91126 Rednitzhembach	
723/9	Gemeinde Rednitzhembach Rathausplatz 1 91126 Rednitzhembach	
723/11	Gemeinde Rednitzhembach Rathausplatz 1 91126 Rednitzhembach	
688/3	Gemeinde Rednitzhembach Rathausplatz 1 91126 Rednitzhembach	

PLANINHALT
 Grundriss KG & 4.OG

MABSTAB
 M 1:100