

Schnitt C - C

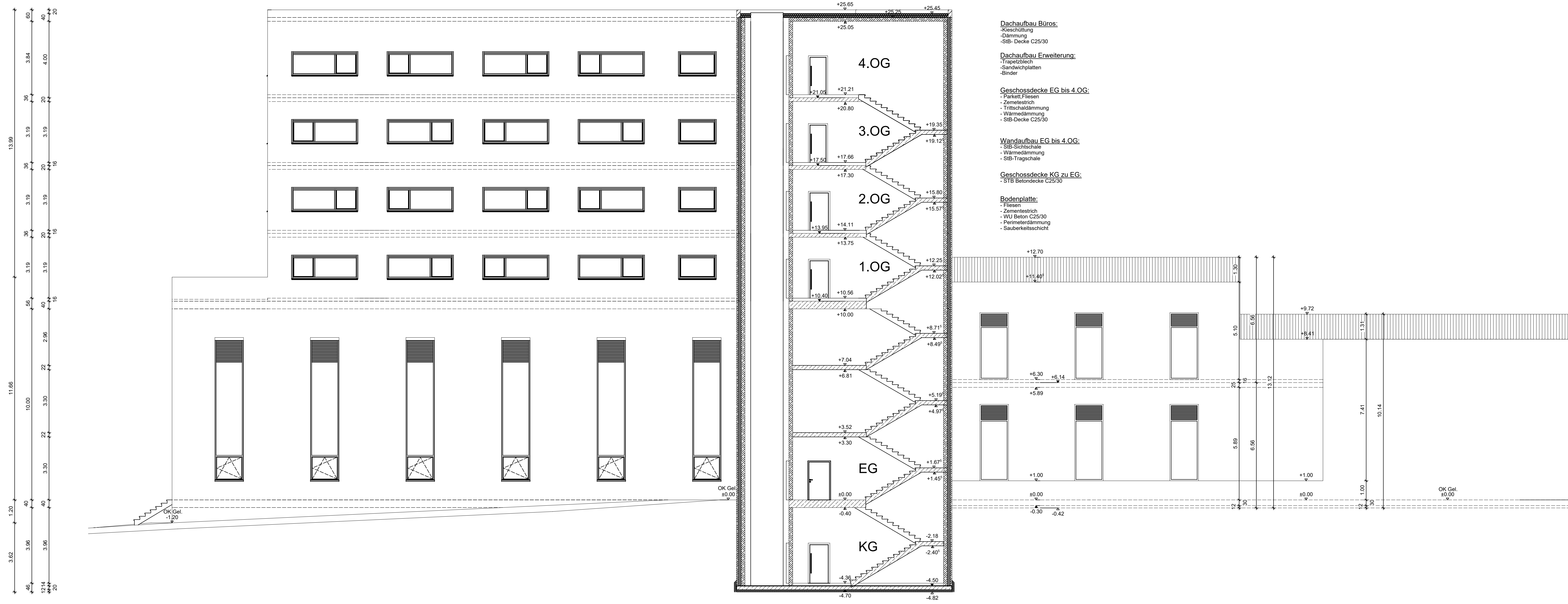

Dachaufbau Büros:
 - Kieschüttung
 - Dämmung
 - StB-Decke C25/30

Dachaufbau Erweiterung:
 - Trapezblech
 - Sandwichplatten
 - Binder

Geschossdecke EG bis 4.OG:
 - Parkett, Fliesen
 - Zementestrich
 - Trittschalldämmung
 - Wärmedämmung
 - StB-Decke C25/30

Wandaufbau EG bis 4.OG:
 - StB-Sichtschale
 - Wärmedämmung
 - StB-Tragschale

Geschossdecke KG zu EG:
 - StB Betondecke C25/30

Bodenplatte:
 - Fliesen
 - Zementestrich
 - WU Beton C25/30
 - Perimeterdämmung
 - Sauberkeitsschicht

Vorentwurf

BAUVORHABEN
 Erweiterung der Bestandshalle und
 Neubau von vier Stockwerken als Büro

BAUORT
 Ohmstraße 8-10 91126 Rednitzhembach

GEMARKUNG Walpersdorf **FLUR-NR.** 723/10

BAUHERR Kerling Kunststoff & Komponentenfertigung GmbH & Co KG
 Ohmstraße 8-10
 91126 Rednitzhembach

PLANUNG Winner Bau GmbH & Co.KG
 Veitsaurach 4S
 91575 Windsbach
 09871/67938

NACHBARN

FLUR-NR.	NAME, ANSCHRIFT	UNTERSCHRIFT
680	Kerling Kunststoff und Komponentenfertigung GmbH & Co KG Ohmstraße 8-10 91126 Rednitzhembach	
723/9	Gemeinde Rednitzhembach Rathausplatz 1 91126 Rednitzhembach	
723/11	Gemeinde Rednitzhembach Rathausplatz 1 91126 Rednitzhembach	
688/3	Gemeinde Rednitzhembach Rathausplatz 1 91126 Rednitzhembach	

PLANINHALT SCHNITT **MAßSTAB** M 1:100