

Ansicht von Westen

M = 1:100

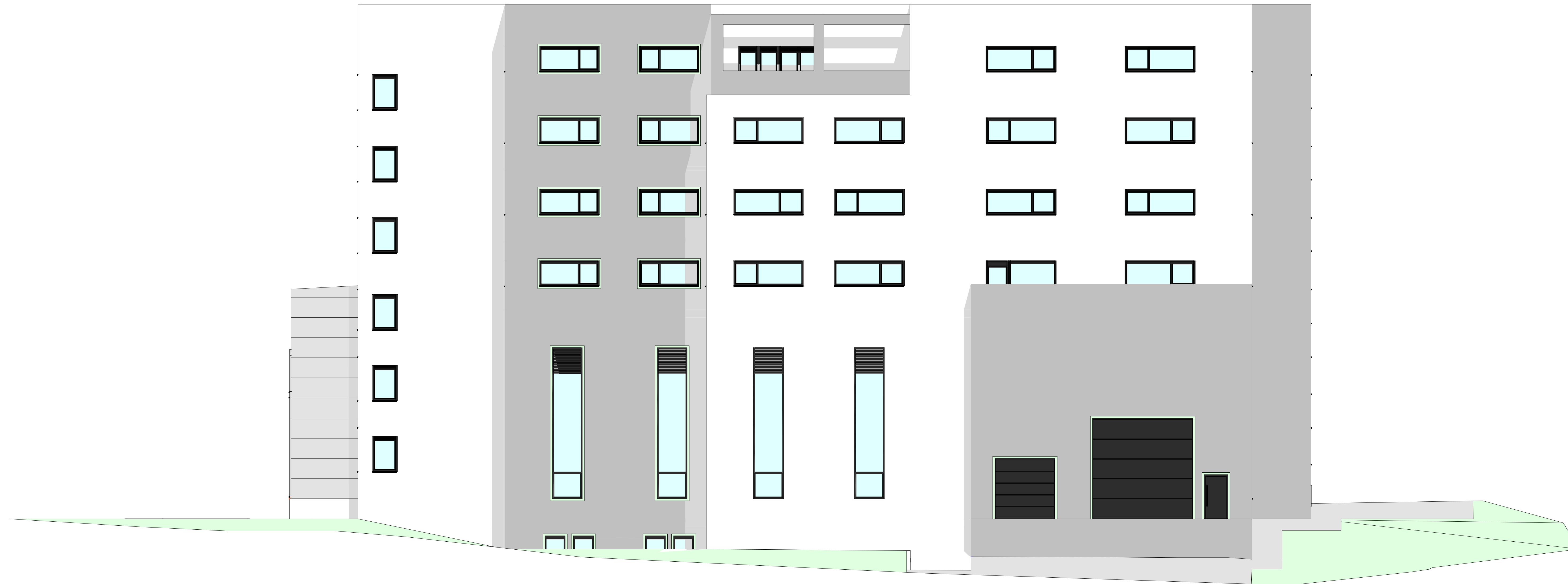

Vorentwurf

BAUVORHABEN

Erweiterung der Bestandshalle und
Neubau von vier Stockwerken als Büro

BAUORT

Ohmstraße 8-10 91126 Rednitzhembach

GEMARKUNG

FLUR-NR.

Walpersdorf 723/10

BAUHERR

Kertling Kunststoff &
Komponentenfertigung GmbH & Co KG
Ohmstraße 8-10
91126 Rednitzhembach

PLANUNG

Winner Bau GmbH & Co.KG
Veitsaurach 4S
91575 Windsbach
09871/67938

UNTERSCHRIFT

UNTERSCHRIFT

NACHBARN

FLUR-NR.	NAME, ANSCHRIFT	UNTERSCHRIFT
680	Kertling Kunststoff und Komponentenfertigung GmbH & Co KG Ohmstraße 8-10 91126 Rednitzhembach	
723/9	Gemeinde Rednitzhembach Rathausplatz 1 91126 Rednitzhembach	
723/11	Gemeinde Rednitzhembach Rathausplatz 1 91126 Rednitzhembach	
688/3	Gemeinde Rednitzhembach Rathausplatz 1 91126 Rednitzhembach	

PLANINHALT

Ansichten Westen

MAßSTAB

M 1:100