

Legende

- Blattsschnitte
- Landkreisgrenzen
- Gemeindegrenzen
- festzusetzendes Überschwemmungsgebiet

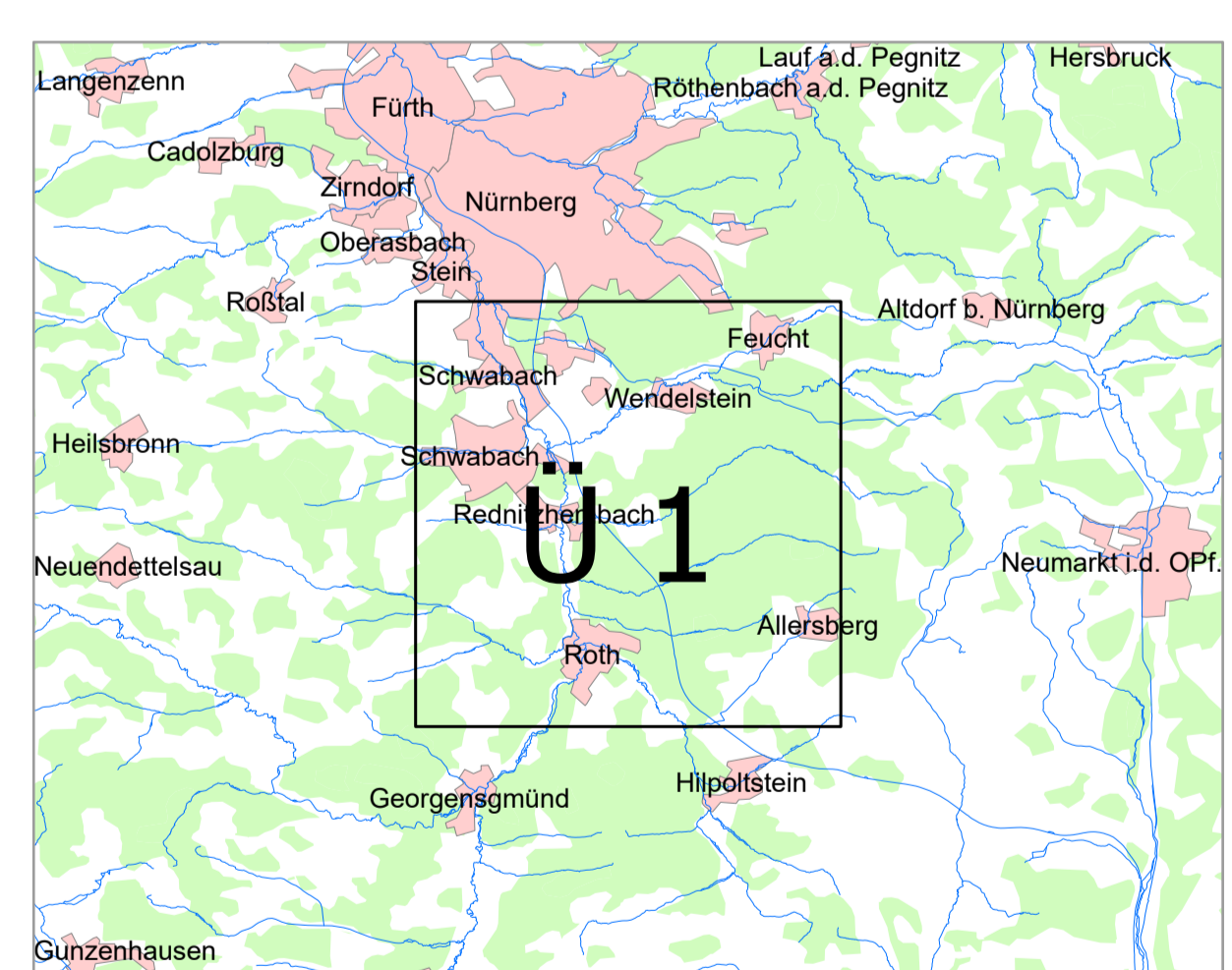

Geobasisdaten: Amtliches Liegenschaftskataster-Informationssystem (ALKIS) 1 : 1000
 © Bayerische Vermessungsverwaltung (2021)
 Fachdaten: Informationssystem Wasserwirtschaft

Vorhaben: Gew II, Hembach Fluss-km 0,300 - 7,800
 Festsetzung des Überschwemmungsgebietes Landratsamt Roth

Anlage: 2

Vorhaben-Träger: Roth

Landkreis: Roth

Gemeinde: Rednitzhembach und Schwanstetten

Plan-Nr.: Ü 1

Maßstab: 1:25.000

Übersichtskarte

Wasserwirtschaftsamt Nürnberg

Entwurfsverfasser: 20.07.2021 Datum

Ausgabe vom: 20.07.2021

Ersatz für: Ursprung: 20.07.2021

Datum_Name

entworfen: Jul 2021, Lange

gezeichnet: Ertl

geprüft: Ertl

Lfd. BD Fitzthum