

1. Allgemeine Angaben:							
1.1 Fl.Nr.:	266/0 (T)	1.5 Flächengröße/ha:	2,5000				
1.2 Gemarkung:	Walpersdorf	1.6 Naturraum:	D59 Fränkisches Keuper-Liasland				
1.3 Eigentümer:	Gemeinde Rednitzhembach (Neuerwerb)	1.7 Pot. natürliche Vegetation	Flattergras-Hainsimsen-Buchenwald,				
1.4 Rechtl. Sicherung:	Eigentum	1.8 Bearbeiter:	Baumgartner, LA; Büchenbach				
2. Rechtl. Bestimmungen							
2.1 Darstellung im FNP:	Wald						
2.2 Biotopkartierung:	nein						
2.3 Schutzgebiet:	LSG-00427.01						
3. Ausgangszustand Erfassungsdatum: 27.02.2020							
3.1 Nutzungs- und Biotoptyp (BNT) lt. Bay. Leitfaden: Kategorie / Faktor:	Nadelwald - nicht standortgemäße Wälder II,u / 0,9						
3.2 Artenzusammensetzung	Kiefer, ca. 120-jährig						
3.3 Benachbarte Nutzungen:	Wald						
4. Entwicklungsziel							
4.1 Nutzungs- und Biotoptyp (BNT) lt. Bay. Leitfaden: Kategorie / Faktor:	100 % Laubwald (Bergahorn, Eiche, Buche) - naturnah aufgebaute, standortgemäße Wälder mit hohem Anteil standortheimischer Baumarten III / 2,5						
4.2 Artenzusammensetzung:	Buche, Trupps mit Bergahorn, Eiche, Kirsche						
4.3 Maßnahmen:	Waldumbau, Schaffung/Förderung zusätzlicher Habitatstrukturen durch liegendes und stehendes Totholz, Steine						
4.4 Faktor vorbildliche FoWi / Zielsetzung lt. Forstdienstplan:	Neuerwerb für ökologischen Ausgleich, keine Angaben (k.A.)						
4.5 geplanter Maßnahmenbeginn Priorität:	ab 2021 hoch						
5. Aufwertung - Berechnung des anrechenbaren naturschutzfachlichen Ausgleichs (gem. Bay. Leitfaden Bauleitplanung)							
Umbau- Fläche/ha	Ausgangszustand BNT (s.o. Pkt. 3.1)	Wert- faktor	Entwicklungsziel BNT (s.o. Pkt. 4.1)	Wert- faktor	Aufwert.- Faktor Naturschutz, max.	Faktor vorbildl. Forstwirtschaft (Pkt. 4.4.)	anrechenbarer naturschutzfachl. Ausgleich/ha
2,5000	nicht standortgemäße Wälder	0,9	Laubwald (100%)	2,5	1,6	Neuerwerb, k.A.	4,0000
Anerkennung Forstamt Roth					Anerkennung Untere Naturschutzbehörde Roth		
Datum					Datum		
Unterschrift / Stempel					Unterschrift / Stempel		

Gemeinde Rednitzhembach / Waldumbau Maßnahmenbeschreibung

Übersichtslageplan (unmaßstäblich), Quelle: Bayerische Vermessungsverwaltung, Geoportal Bayern



Entwicklung (Ausschnitt Flurkarte / Luftbild)

Grundlagen: Bayer. Vermessungsverwaltung

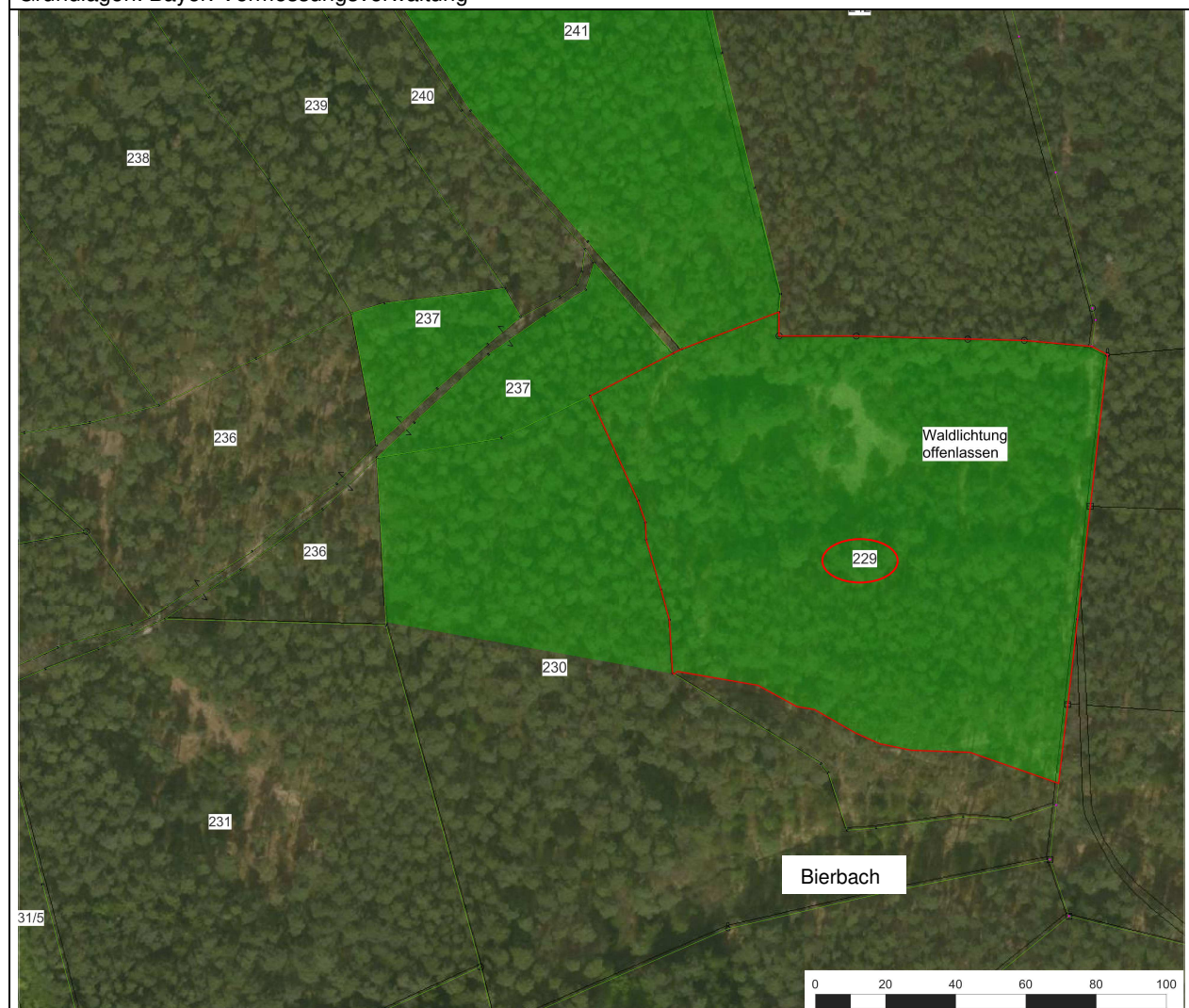

1. Allgemeine Angaben:

1.1 Fl.Nr.:	229/0 (T)	1.5 Flächengröße/ha:	1,5000
1.2 Gemarkung:	Rednitzhembach	1.6 Naturraum:	D59 Fränkisches Keuper-Liasland
1.3 Eigentümer:	Gemeinde Rednitzhembach	1.7 Pot. natürliche Vegetation	Flattergras-Hainsimsen-Buchenwald
1.4 Rechtl. Sicherung:	Eigentum	1.8 Bearbeiter:	Baumgartner, LA; Büchenbach

2. Rechtl. Bestimmungen

2.1 Darstellung im FNP:	Wald
2.2 Biotopkartierung:	nein
2.3 Schutzgebiet:	LSG-00428.01

3. Ausgangszustand Erfassungsdatum: 27.02.2020

3.1 Nutzungs- und Biotoptyp (BNT) lt. Bay. Leitfaden: Kategorie / Faktor:	Nadelwald (Kiefer) mit kleiner Lichtung - nicht standortgemäße Wälder II,u / 0,9
3.2 Artenzusammensetzung	Hauptbaumart Kiefer
3.3 Benachbarte Nutzungen:	Wald, Wirtschaftsweg, Bierbach

4. Entwicklungsziel

4.1 Nutzungs- und Biotoptyp (BNT) lt. Bay. Leitfaden: Kategorie / Faktor:	100 % Laubwald (Eiche, Buche, Kirsche) - naturnah aufgebaute, standortgemäße Wälder mit hohem Anteil standortheimischer Baumarten III / 3,0
4.2 Artenzusammensetzung:	Eiche, Buche Kirsche;
4.3 Maßnahmen:	Waldumbau Schaffung/Förderung zusätzlicher Habitatstrukturen durch liegendes und stehendes Totholz, Waldlichtung offenlassen, Waldinnenränder entwickeln entlang der Wege
4.4 Faktor vorbildliche FoWi / Zielsetzung lt. Forstdienstplan: Faktor (Vorschlag): 0,9	Kronenpflege Faktor (Vorschlag): 0,9
4.5 geplanter Maßnahmenbeginn Priorität:	ab 2025 hoch

5. Aufwertung - Berechnung des anrechenbaren naturschutzfachlichen Ausgleichs (gem. Bay. Leitfaden Bauleitplanung)

Umbau-Fläche/ha	Ausgangszustand BNT (s.o. Pkt. 3.1)	Wertfaktor	Entwicklungsziel BNT (s.o. Pkt. 4.1)	Wertfaktor	Aufwert.- Faktor Naturschutz, max.	Faktor vorbildl. Forstwirtschaft (Pkt. 4.4.)	anrechenbarer naturschutzfachl. Ausgleich/ha
1,5000	nicht standortgemäße Wälder	0,9	Laubwald (100%) mit Lichtung	3,0	2,0	0,9	2,7000

Anerkenntnis Forstamt Roth		Anerkenntnis Untere Naturschutzbehörde Roth	
.....		
Datum	Unterschrift / Stempel	Datum	Unterschrift / Stempel

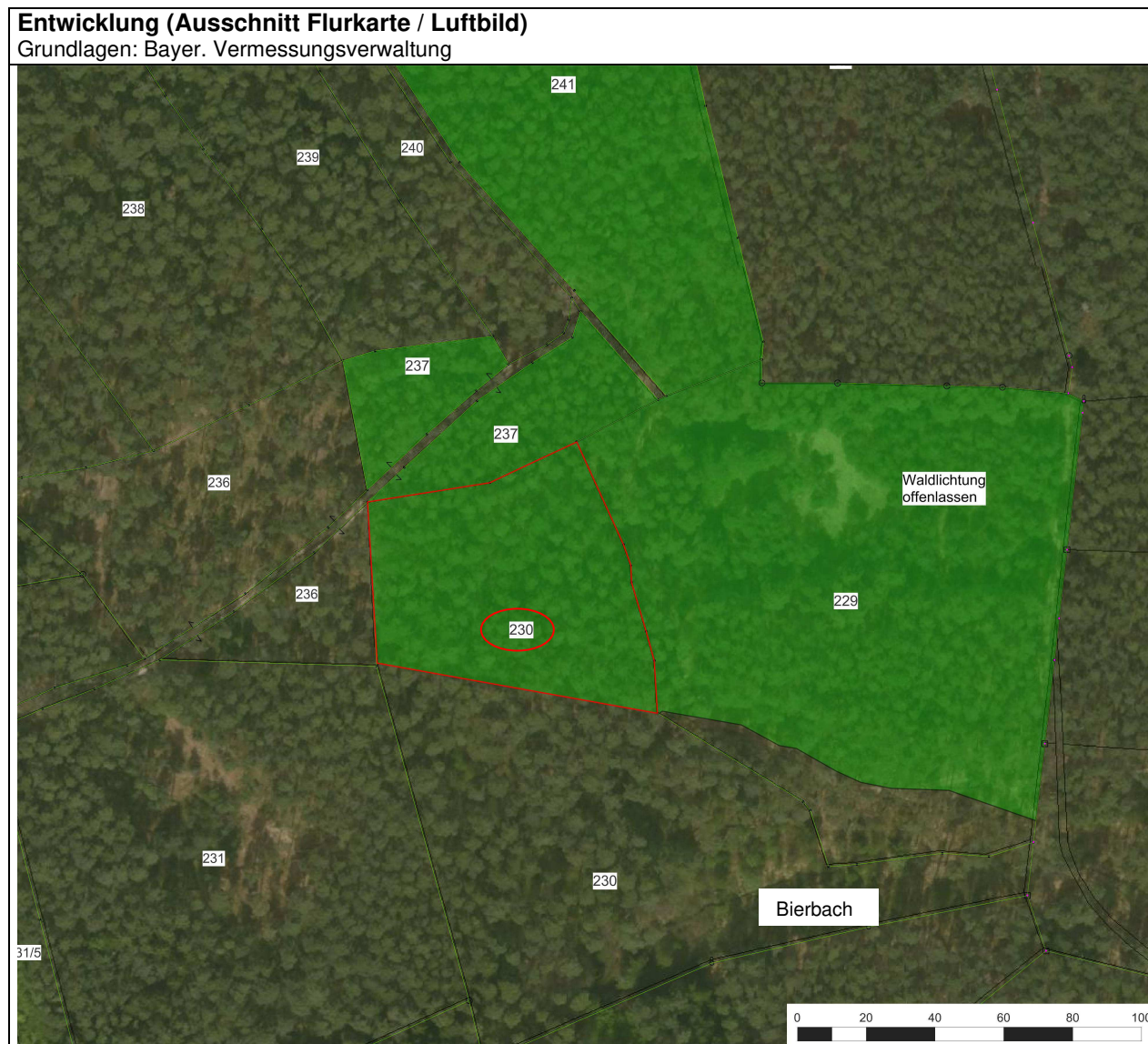

1. Allgemeine Angaben:							
1.1 Fl.Nr.:	230/0 (T)	1.5 Flächengröße/ha:	0,4500				
1.2 Gemarkung:	Rednitzhembach	1.6 Naturraum:	D59 Fränkisches Keuper-Liasland				
1.3 Eigentümer:	Gemeinde Rednitzhembach	1.7 Pot. natürliche Vegetation:	Flattergras-Hainsimsen-Buchenwald				
1.4 Rechtl. Sicherung:	Eigentum	1.8 Bearbeiter:	Baumgartner, LA; Büchenbach				
2. Rechtl. Bestimmungen							
2.1 Darstellung im FNP:	Wald						
2.2 Biotopkartierung:	nein						
2.3 Schutzgebiet:	LSG-00428.01						
3. Ausgangszustand Erfassungsdatum: 27.02.2020							
3.1 Nutzungs- und Biotoptyp (BNT) lt. Bay. Leitfaden: Kategorie / Faktor:	Nadelwald (Kiefer) - nicht standortgemäße Wälder II,u / 0,9						
3.2 Artenzusammensetzung	Hauptbaumart Kiefer						
3.3 Benachbarte Nutzungen:	Wald, Weg						
4. Entwicklungsziel							
4.1 Nutzungs- und Biotoptyp (BNT) lt. Bay. Leitfaden: Kategorie / Faktor:	100 % Laubwald (Eiche, Buche, Kirsche) - naturnah aufgebaute, standortgemäße Wälder mit hohem Anteil standortheimischer Baumarten III / 3,0						
4.2 Artenzusammensetzung:	Eiche, Buche Kirsche;						
4.3 Maßnahmen:	Waldumbau Schaffung/Förderung zusätzlicher Habitatstrukturen durch liegendes und stehendes Totholz, Waldinnenränder entwickeln entlang der Wege						
4.4 Faktor vorbildliche FoWi / Zielsetzung lt. Forstdienstplan:	Ökologische Entwicklung begünstigen Faktor (Vorschlag): 0,7						
4.5 geplanter Maßnahmenbeginn Priorität:	ab 2025 hoch						
5. Aufwertung - Berechnung des anrechenbaren naturschutzfachlichen Ausgleichs (gem. Bay. Leitfaden Bauleitplanung)							
Umbau- Fläche/ha	Ausgangszustand BNT (s.o. Pkt. 3.1)	Wert- faktor	Entwicklungsziel BNT (s.o. Pkt. 4.1)	Wert- faktor	Aufwert.- Faktor Naturschutz, max.	Faktor vorbildl. Forstwirtschaft (Pkt. 4.4.)	anrechenbarer naturschutzfachl. Ausgleich/ha
0,4500	nicht standortgemäße Wälder	0,9	Laubwald (100%)	3,0	2,0	0,7	0,6300
Anerkennung Forstamt Roth				Anerkennung Untere Naturschutzbehörde Roth			
Datum				Datum			
Unterschrift / Stempel				Unterschrift / Stempel			

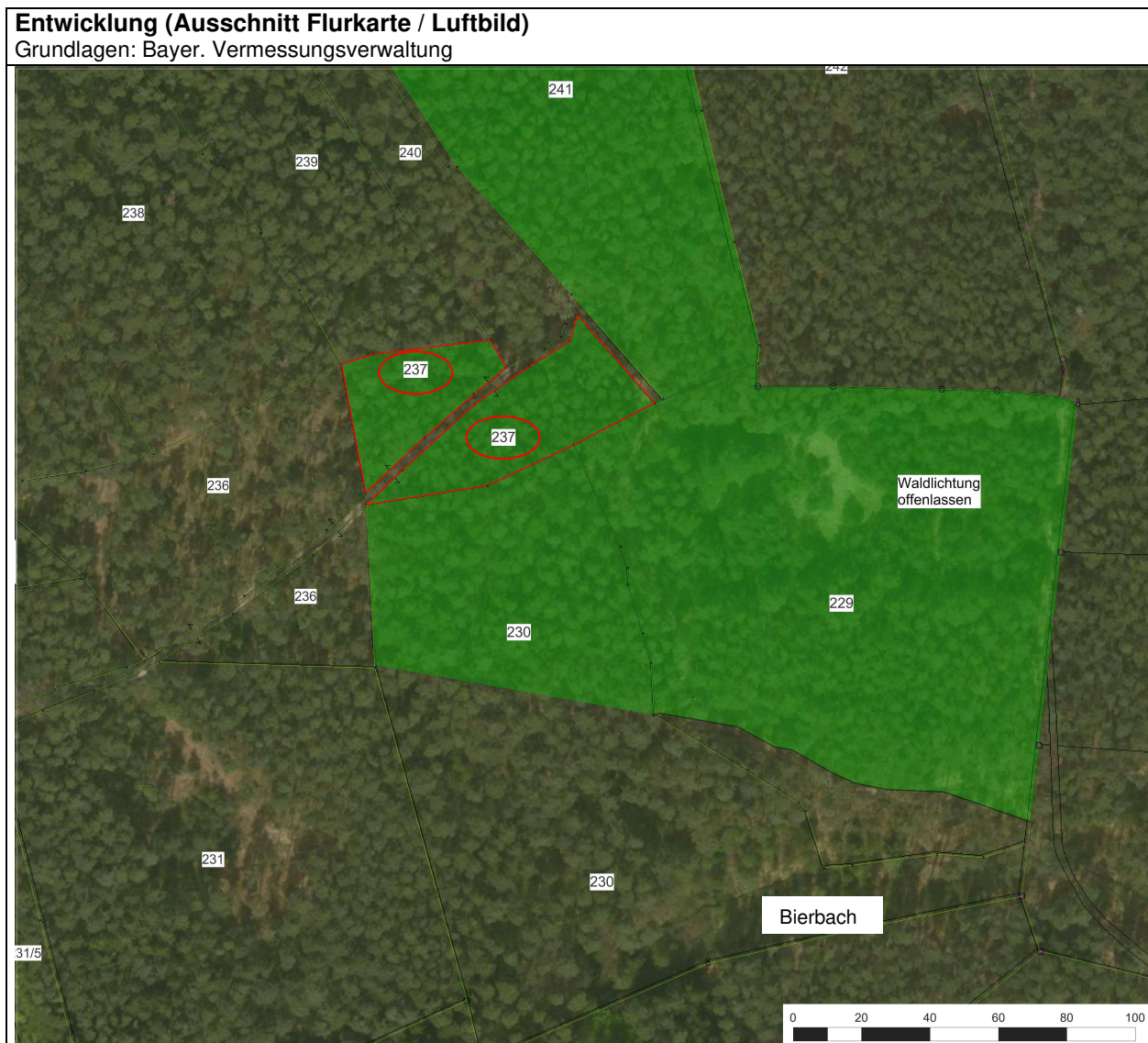
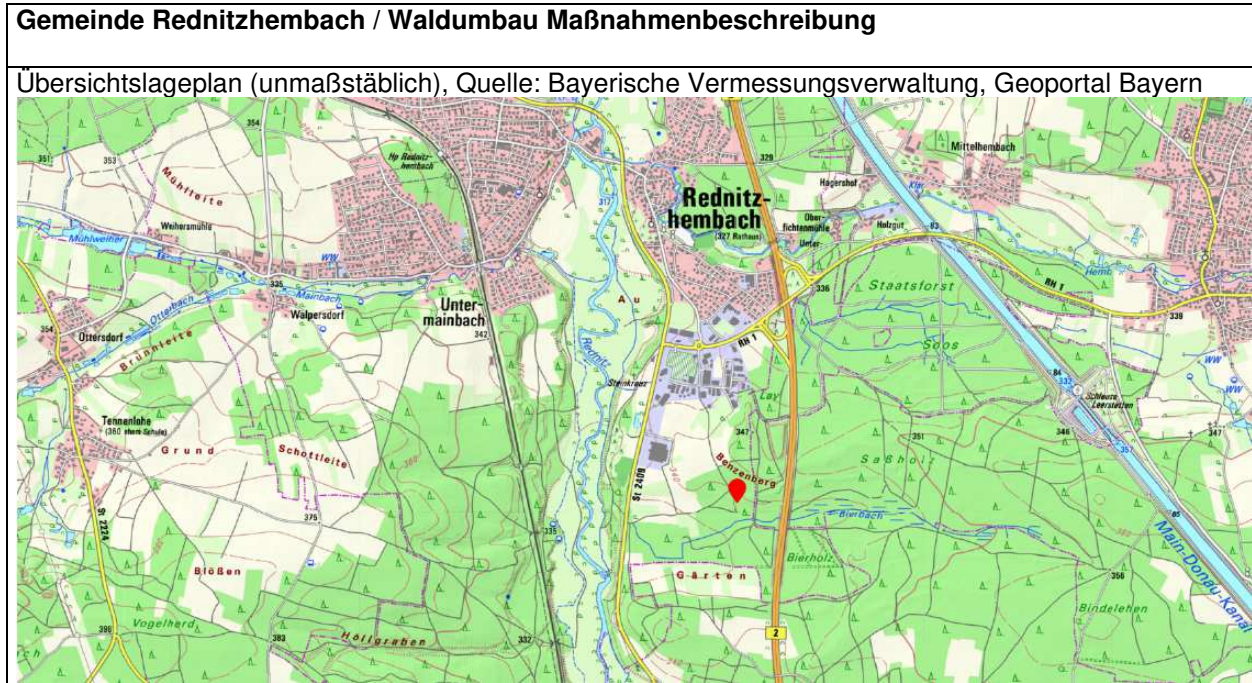

1. Allgemeine Angaben:							
1.1 Fl.Nr.:	237/0	1.5 Flächengröße/ha:	0,3100				
1.2 Gemarkung:	Rednitzhembach	1.6 Naturraum:	D59 Fränkisches Keuper-Liasland				
1.3 Eigentümer:	Gemeinde Rednitzhembach (Neuerwerb)	1.7 Pot. natürliche Vegetation	Flattergras-Hainsimsen-Buchenwald				
1.4 Rechtl. Sicherung:	Eigentum	1.8 Bearbeiter:	Baumgartner, LA; Büchenbach				
2. Rechtl. Bestimmungen							
2.1 Darstellung im FNP:	Wald						
2.2 Biotopkartierung:	nein						
2.3 Schutzgebiet:	LSG-00428.01						
3. Ausgangszustand Erfassungsdatum: 27.02.2020							
3.1 Nutzungs- und Biotoptyp (BNT) lt. Bay. Leitfaden: Kategorie / Faktor:	Nadelwald (Kiefer) - nicht standortgemäße Wälder II,u / 0,9						
3.2 Artenzusammensetzung	Hauptbaumart Kiefer						
3.3 Benachbarte Nutzungen:	Wald, Weg						
4. Entwicklungsziel							
4.1 Nutzungs- und Biotoptyp (BNT) lt. Bay. Leitfaden: Kategorie / Faktor:	100 % Laubwald (Eiche, Hainbuche) - naturnah aufgebaute, standortgemäße Wälder mit hohem Anteil standortheimischer Baumarten III / 3,0						
4.2 Artenzusammensetzung:	Eiche, Hainbuche						
4.3 Maßnahmen:	Waldumbau Schaffung/Förderung zusätzlicher Habitatstrukturen durch liegendes und stehendes Totholz, Waldinnenränder entwickeln entlang der Wege						
4.4 Faktor vorbildliche FoWi / Zielsetzung lt. Forstdienstplan:	keine Angaben (k.A.), da Neuerwerb für ökologischen Ausgleich						
4.5 geplanter Maßnahmenbeginn Priorität:	ab 2025 hoch						
5. Aufwertung - Berechnung des anrechenbaren naturschutzfachlichen Ausgleichs (gem. Bay. Leitfaden Bauleitplanung)							
Umbau- Fläche/ha	Ausgangszustand BNT (s.o. Pkt. 3.1)	Wert- faktor	Entwicklungsziel BNT (s.o. Pkt. 4.1)	Wert- faktor	Aufwert.- Faktor Naturschutz, max.	Faktor vorbildl. Forstwirtschaft (Pkt. 4.4.)	anrechenbarer naturschutzfachl. Ausgleich/ha
0,3100	nicht standortgemäße Wälder	0,9	Laubwald (100%),	3,0	2,0	Neuerwerb, k.A.	0,6200
Anerkenntnis Forstamt Roth				Anerkenntnis Untere Naturschutzbehörde Roth			
Datum				Datum			
Unterschrift / Stempel				Unterschrift / Stempel			

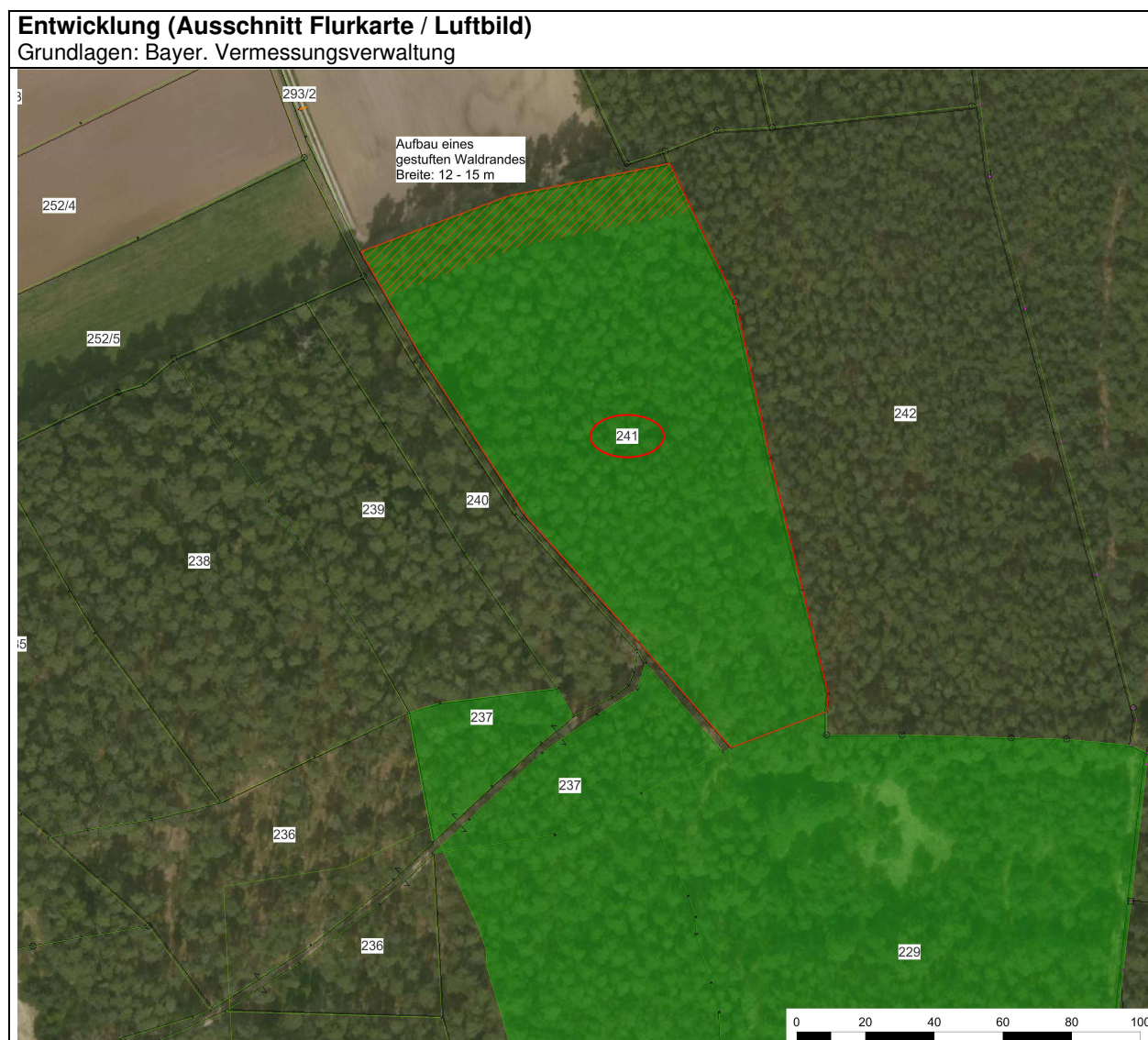

1. Allgemeine Angaben:							
1.1 Fl.Nr.:	241/0	1.5 Flächengröße/ha:	1,1760				
1.2 Gemarkung:	Rednitzhembach	1.6 Naturraum:	D59 Fränkisches Keuper-Liasland				
1.3 Eigentümer:	Gemeinde Rednitzhembach (Neuerwerb)	1.7 Pot. natürliche Vegetation	Flattergras-Hainsimsen-Buchenwald				
1.4 Rechtl. Sicherung:	Eigentum	1.8 Bearbeiter:	Baumgartner, LA; Büchenbach				
2. Rechtl. Bestimmungen							
2.1 Darstellung im FNP:	Wald						
2.2 Biotopkartierung:	nein						
2.3 Schutzgebiet:	LSG-00428.01						
3. Ausgangszustand Erfassungsdatum: 27.02.2020							
3.1 Nutzungs- und Biotoptyp (BNT) lt. Bay. Leitfaden: Kategorie / Faktor:	Nadelwald Kiefer in der Oberschicht - nicht standortgemäße Wälder II,u – II,o/ 1,0						
3.2 Artenzusammensetzung	Hauptbaumart Kiefer (Oberschicht), Eiche Naturverjüngung (ca. 80 %), Nebenbestand fehlt						
3.3 Benachbarte Nutzungen:	Wald, Weg, Acker						
4. Entwicklungsziel							
4.1 Nutzungs- und Biotoptyp (BNT) lt. Bay. Leitfaden: Kategorie / Faktor:	100 % Laubwald (Eiche, Buche) - naturnah aufgebaute, standortgemäße Wälder mit hohem Anteil standortheimischer Baumarten III / 3,0						
4.2 Artenzusammensetzung:	Eiche, Buche						
4.3 Maßnahmen:	Waldumbau Schaffung/Förderung zusätzlicher Habitatstrukturen durch liegendes und stehendes Totholz, Waldrandgestaltung, Waldinnenränder entwickeln entlang des Weges						
4.4 Faktor vorbildliche FoWi / Zielsetzung lt. Forstdienstplan:	Ökologische Entwicklung begünstigen, Jungbestandspflege; Faktor (Vorschlag): 0,7						
4.5 geplanter Maßnahmenbeginn Priorität:	ab 2022 hoch						
5. Aufwertung - Berechnung des anrechenbaren naturschutzfachlichen Ausgleichs (gem. Bay. Leitfaden Bauleitplanung)							
Umbau- Fläche/ha	Ausgangszustand		Entwicklungsziel		Aufwert.- Faktor Naturschutz	Faktor vorbildl. Forstwirtschaft (Pkt. 4.4.)	anrechenbarer naturschutzfachl. Ausgleich/ha
	BNT (s.o. Pkt. 3.1)	Wert- faktor	BNT (s.o. Pkt. 4.1)	Wert- faktor			
1,1760	nicht standortgemäße Wälder (Oberschicht Kiefer)	1,0	Laubwald (100%),	3,0	2,0	0,7	1,6464
Anerkenntnis Forstamt Roth				Anerkenntnis Untere Naturschutzbehörde Roth			
Datum				Datum			
Unterschrift / Stempel				Unterschrift / Stempel			